



ALFAIATARIA SIMAS

FORNECEDORA DOS FERROVIARIOS

MATRIZ: PORTO ALEGRE - RIACHUELO 1491

TELEFONE N.º 7169



FILIAIS: SANTA MARIA — MANOEL RIBAS 2012.

RIO GRANDE — 24 DE MAIO 401.

BAGÉ

CACEQUI

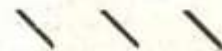

MANTEM VIAJANTES EM TODAS AS LINHAS DA
VIAÇÃO FERREA

MISSÕES JESUÍTICAS



Ruínas da nave da Igreja de São Miguel.

BASTO, CARVALHO & CIA.

Estabelecidos em 1917



25 ANOS DE EXPERIENCIA NO SERVIÇO DE
AGENCIAS E FORNECIMENTOS. TUBOS E
CONEXÕES PARA AGUAS, ESGOTOS E GAZ.
MAQUINISMOS E MATERIAIS PARA
SERVIÇOS PÚBLICOS EM GERAL.



VOLUNTARIOS DA PATRIA 910

Telefones 5113 e 7428 — Caixa postal 179

End.º telegrafico: BASCAR

PORTO ALEGRE

PORTO ALEGRE MODERNO



O Parque Farroupilha, um dos mais belos logradouros públicos da capital.

MATERIAL RODANTE DA VIAÇÃO FERREA

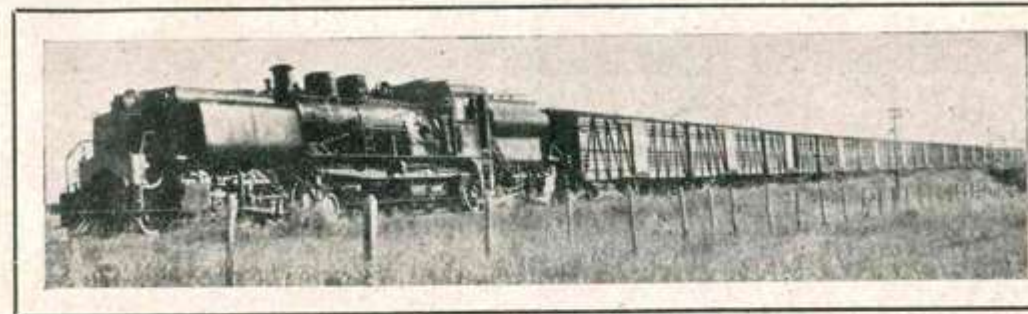

Trem para transporte de gado, tracionado por locomotiva "Garratt".



NOVO HOTEL JUNG

PORTO ALEGRE — BRASIL

HOTEL DE PRIMEIRA CLASSE, 120 QUARTOS. MAXIMO CONFORTO. NO CORAÇÃO DA CIDADE, A DOIS MINUTOS DA ESTAÇÃO DA ESTRADA E DO PORTO. TODOS OS QUARTOS COM BANHEIRO, AGUA CORRENTE, FRIA E QUENTE, TELEFONE E AQUECIMENTO CENTRAL.

CIA. SWIFT DO BRASIL, S. A.

FÁBRICAS :

RIO GRANDE, ROSARIO E CAMPINAS

CARNES FRIGORIFICADAS, CONSERVAS, GORDURAS COMESTÍVEIS E INDUSTRIAIS — CHARQUE E ADUBOS ORGÂNICOS "O SEMEADOR".

OLEO COMPOSTO "A PATROA"

DISTRIBUIDORES MUNDIAIS DE PRODUTOS
BRASILEIROS



O fogão da economia

ELEGANTE • DURAVEL • PERFEITO

COMPANHIA GERAL DE INDUSTRIAS

AVENIDA BENTO GONÇALVES N.º 1423 - END. TEL. „FOSFOROS” - CAIXA POSTAL 618

PORTO ALEGRE - RIO GRANDE DO SUL - BRASIL

INDICADOR DOS SERVIÇOS PÚBLICOS DE PORTO ALEGRE

PALACIO DO GOVERNO DO ESTADO	PRAÇA MARECHAL DEODORO
SECRETARIA DE ESTADO DO INTERIOR.....	PRAÇA MARECHAL DEODORO
" " " DA EDUCAÇÃO	PRAÇA MARECHAL DEODORO
" " " DA FAZENDA	AVENIDA MAUÁ
" " " DA AGRICULTURA	DUQUE DE CAXIAS
" " " DAS OBRAS PÚBLICAS	SIQUEIRA DE CAMPOS
TESOURO DO ESTADO	AVENIDA MAUÁ
MESA DE RENDAS DO ESTADO.....	AVENIDA MAUÁ
DEPARTAMENTO ESTADUAL DE SAUDE.....	PRAÇA MARECHAL DEODORO
DEPARTAMENTO ADMINISTRATIVO DO ESTADO.....	SIQUEIRA DE CAMPOS
DEPARTAMENTO ESTADUAL DE ESTATISTICA.....	DUQUE DE CAXIAS, 1348
DIRETORIA DAS PREFEITURAS MUNICIPAIS.....	ANDRADAS, 1562
REPARTIÇÃO CENTRAL DE POLÍCIA.....	DUQUE DE CAXIAS
TRIBUNAL DO JURI	PRAÇA MARECHAL DEODORO
ADMINISTRAÇÃO DO PORTO	AVENIDA MAUÁ
DIRETORIA DA INSTRUÇÃO PÚBLICA.....	PRAÇA MARECHAL DEODORO
TEATRO SÃO PEDRO	PRAÇA MARECHAL DEODORO
BIBLIOTECA PÚBLICA DO ESTADO.....	RIACHUELO
AÉRO CLUBE DO RIO GRANDE DO SUL.....	EDIF. VERA CRUZ
"JORNAL DO ESTADO"	ANDRADAS
COMANDO DA BRIGADA MILITAR	ANDRADAS, 522
MUSEU JULIO DE CASTILHOS.....	DUQUE DE CAXIAS, 1231
COMPANHIA TELEFONICA RIOGRANDENSE	MAL. FLORIANO
CATEDRAL DE PORTO ALEGRE.....	PRAÇA MARECHAL DEODORO

CORPO DE BOMBEIROS -----
 PREFEITURA MUNICIPAL -----
 ASSISTENCIA PÚBLICA MUNICIPAL -----
 AUDITORIUM ARAUJO VIANA -----
 HIDRAULICA MUNICIPAL -----
 PARQUE FARROUPILHA -----
 MERCADO PÚBLICO -----
 PROTETORA DO TURFE -----
 DIRETORIA DO TRÁFEGO -----
 DELEGACIA DO TESOIRO NACIONAL -----
 ALFÂNDEGA DE PORTO ALEGRE -----
 CORREIOS E TELÉGRAFOS -----
 INSPETORIA DO MINISTERIO DO TRABALHO -----
 CAIXA ECONOMICA FEDERAL -----
 CAPITANIA DO PORTO DE PORTO ALEGRE -----
 COMANDO DA 3ª REGIÃO MILITAR -----
 AEROPORTO FEDERAL -----

MINISTERIO DA AGRICULTURA :

INSPETORIA DA PRODUÇÃO ANIMAL -----
 INSPETORIA DA REGIÃO AGRICOLA -----
 AGENCIA DE ECONOMIA RURAL -----
 FISCALIZAÇÃO DO COMERCIO DE FARINHA -----
 CONSULADO DOS ESTADOS UNIDOS -----
 CONSULADO DA INGLATERRA -----
 CONSULADO DA NORUEGA -----
 CONSULADO DA POLONIA -----
 CONSULADO DO PARAGUAI -----
 CONSULADO GERAL DA ARGENTINA -----
 CONSULADO GERAL DO URUGUAI -----
 CONSULADO DA FRANÇA -----
 CONSULADO DE PORTUGAL -----
 CONSULADO DA SUIÇA -----

PRAÇA RUI BARBOSA
 PRAÇA MONTEVIDEU
 COM. MANOEL PEREIRA
 PRAÇA MARECHAL DEODORO
 24 DE OUTUBRO
 AV. JOAO PESSOA
 PR. 15 DE NOVEMBRO
 24 DE OUTUBRO
 SIQUEIRA DE CAMPOS
 PRAÇA RIO BRANCO
 PRAÇA RIO BRANCO
 PRAÇA RIO BRANCO
 PRAÇA SENADOR FLORENCIO
 PRAÇA SENADOR FLORENCIO
 ANDRADAS
 ANDRADAS
 SÃO JOÃO

EDIF. CASA RURAL
 VENANCIO AIRES, 464
 EDIF. PICARDO
 BENTO MARTINS, 240
 EDIF. LOPES DIAS
 BRITISH BANCK
 SANTO ANTONIO, 381
 RIACHUELO, 1300
 CASTRO ALVES, 303
 DUQUE DE CAXIAS, 1279
 RIACHUELO, 1641
 PAISANDU, 219 - 1.º A.
 CAP. MONTANHA, 125
 GENERAL CAMARA, 52

Hotel do Comercio

ESTABELECIMENTO DE PRIMEIRA ORDEM

DR. FLORES 117
 PORTO ALEGRE
 TELEFONE 6465

PROPRIETARIOS:
K A D E L & C I A .

LAGACHE HOTEL MODERNO

O MAIS CENTRAL DE PORTO ALEGRE
 - AGUA CORRENTE EM TODOS OS
 QUARTOS E COM TELEFONES - EX-
 CLUSIVAMENTE FAMILIAR - PREÇOS
 MODICOS.

ENDEREÇO TELEGRÁFICO : LAGACHE HOTEL
 MARECHAL FLORIANO 90 - PORTO ALEGRE

MISSÕES JESUÍTICAS



A Cruz de São Miguel

Cada vez mais Sólida

Nos dias perturbados de hoje, os imprevistos são sempre em grande número. Na incerteza das horas que passam, é confortador conhecer a solidez com que o segurado da Sul América construe o futuro da sua família. E tal solidez aparece nas cifras do balanço do 47.º Exercício da Companhia. Vê-se, por ele, que o emprego criterioso do dinheiro dos seus segurados em valores de primeira ordem: títulos da dívida pública e de renda, imóveis e empréstimos

sob hipotecas, não só assegura a tranquilidade futura de milhares e milhares de famílias, tornando, assim, cada vez mais sólida a defesa de inúmeros lares contra as incertezas futuras, como, também, contribue grandemente para o progresso do Brasil. Verifica-se, ainda, pelo referido balanço, o crescente progresso da "SUL AMÉRICA" e o vulto dos benefícios já distribuídos, consubstanciados nas cifras abaixo:

DURANTE O ANO DE 1941

Os novos seguros aceitos, com os respectivos primeiros prêmios pagos, atingiram a quantia de
O total dos seguros em vigor aumentou para
Os pagamentos aos próprios segurados e aos beneficiários dos segurados falecidos (sinistros, liquidações e lucros), somaram
E o total de pagamentos desde a fundação
O ativo real elevou-se em 31 de dezembro de 1941 à importância de

Cr\$ 431.511.232,00

Cr\$ 2.516.151.774,00

Cr\$ 34.646.087,10

Cr\$ 531.286.160,20

Cr\$ 478.945.239,73

SUL AMÉRICA

Companhia Nacional de Seguros de Vida
Caixa Postal 971 — Rio de Janeiro

Grande Hotel Centenario

O MAIS CENTRAL DE PORTO ALEGRE



DIARIAS
COM e SEM
REFEIÇÕES

RUA SETE
DE

SETEMBRO 1189

FONE - 5625 (*)

JR.LO

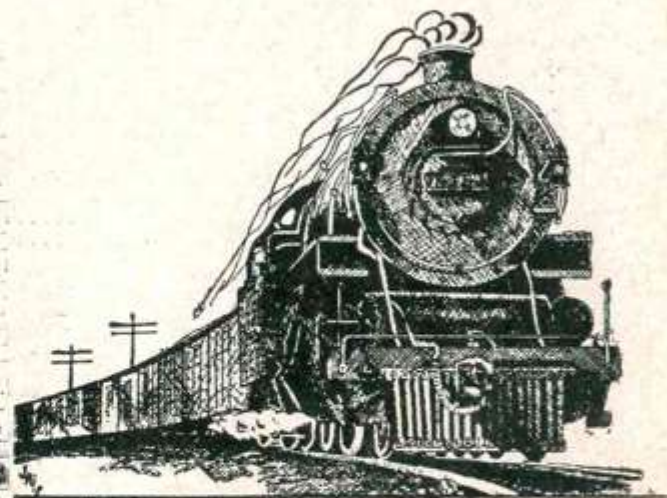

TRANSPORTE A DOMICILIO EXECUTADO PELA VIAÇÃO FERREA DO RIO GRANDE DO SUL

EM PORTO ALEGRE

BAGAGENS E ENCOMENDAS

MERCADORIAS

FONES 70-86 9-11-55 9-11-56

SERVIÇO DE ENTREGA E RECEBIMENTO

Transporte de bagagens e encomendas a domicilio, em Porto Alegre - V. F. R. G. S.

Quilos	1.ª zona		2.ª zona		3.ª zona	
	Cr\$		Cr\$		Cr\$	
Até 30 quilos	1,50		2,50		3,50	
De 31 a 40 quilos	1,70		2,70		3,70	
" 41 a 50	1,90		2,90		4,00	
" 51 a 60	2,10		3,10		4,30	
" 61 a 70	2,30		3,30		4,70	
" 71 a 80	2,50		3,50		5,10	
" 81 a 90	2,70		3,70		5,50	
" 91 a 100	2,90		4,10		6,00	
" 101 a 120	3,20		4,40		6,40	
" 121 a 140	3,40		4,70		6,80	
" 141 a 160	3,60		5,00		7,20	
" 161 a 180	3,80		5,30		7,60	
" 181 a 200	4,00		5,60		8,00	
" 201 a 225	4,20		5,90		8,40	
" 226 a 250	4,40		6,20		8,80	
" 251 a 275	4,60		6,50		9,20	
" 276 a 300	4,80		6,80		9,60	
" 301 a 350	5,20		7,40		10,40	
" 351 a 400	5,60		8,00		11,20	
" 401 a 450	6,00		8,60		12,00	
" 451 a 500	6,40		9,20		12,80	
" 501 a 550	6,80		9,80		13,60	
" 551 a 600	7,20		10,40		14,40	
" 601 a 650	7,60		11,00		15,20	
" 651 a 700	8,00		11,60		16,00	
" 701 a 750	8,40		12,20		16,80	
" 751 a 800	8,80		12,80		17,60	
" 801 a 850	9,20		13,40		18,40	
" 851 a 900	9,60		14,00		19,20	
" 901 a 950	10,00		14,60		20,00	
" 951 a 1000	10,40		15,00		20,80	
De 1001 Ks. em diante, por dez (10) quilos ou fração, mais	0,10,4		0,15		0,20,8	

Exemplo: Um despacho com o peso total de 1.080 quilos pagará: na 1.ª zona, Cr\$ 11,20 de taxa (Cr\$ 10,40 + Cr\$ 0,80) e Cr\$ 0,20 de taxa 2% C. A. P.; na 2.ª zona, pagará Cr\$ 16,20 de taxa (Cr\$ 15,00 + Cr\$ 1,20) e Cr\$ 0,30 de 2% C. A. P.; na 3.ª zona, pagará Cr\$ 22,50 de taxa (Cr\$ 20,80 + Cr\$ 1,70) e Cr\$ 0,50 de 2% C. A. P.

De acordo com o R. G. T., as frações até 4,9 centavos são desprezadas, e as de 5 centavos, inclusive, em diante, são arredondadas para 10 centavos.

Qualquer despacho para entrega a domicilio não poderá conter nenhum volume com peso superior a 200 quilos.

Transporte de mercadorias a domicilio, em Porto Alegre - V. F. R. G. S.

DESIGNAÇÃO	CONDIÇÃO	1.ª Zona Cr. \$	2.ª Zona Cr. \$	3.ª Zona Cr. \$	Observações	
Mercadorias diversas inclusive sacaria	Até 400 ks.	5,00	5,50	6,00	Os volumes com peso superior a 400 ks. só serão aceitos a domicilio, mediante prévio entendimento e por preço convençionado.	
	De 401 a 500 k.	5,50	6,00	7,00		
	De 501 a 600 k.	6,00	7,00	8,50		
	De 601 a 700 k.	6,50	8,00	10,00		
	De 701 a 800 k.	7,00	9,00	11,00		
	De 801 a 900 k.	7,50	9,50	12,00		
	De 901 a 1000 k.	8,00	10,00	13,00		
	De 1001 ks. em diante	0,80 por 100 k. ou fração	1,00 por 100 k. ou fração	1,30 por 100 k. ou fração		
	Moveis novos e usados.	Por 100 ks. ou fração	4,00	5,00		6,00
		Minimo	5,00	5,50		6,00
Mudança	Por tonelada ou fração	40,00	50,00	60,00		
	Sendo sobrado,, adicional por andar	10,00	10,00	10,00		
Vagões completos	Por tonelada, sendo as frações arredondadas para a tonelada superior.	5,60	6,40	8,00		

Sobre as taxas acima é aplicada a sobretaxa de 2% C.A.P.

EXPORTADORA ULTRAMAR

DE PRODUTOS ANIMAIS LIMITADA
SUC. DA FIRMA GUILHERME LUDWIG - PORTO ALEGRE

COUROS SALGADOS E SECOS,
CERA, CABELOS E OUTROS
SUBPRODUTOS ANIMAIS

ESCRITORIOS:

RUA URUGUEI, 91 - EDIF. BIER & ULLMANN
SALAS 30-36

TELEGR. E FONOGR.: EXPRAN

FONES { 4439
4109 CAIXA POSTAL 319

DEPOSITOS:

RUA VOL. DA PATRIA NS. 2162 E 3247
FONE 3410

*Esmero na fabricação,
Beleza de padronagem,
Qualidade da lã,*

são características que fazem de

GUAHYBA
INDUSTRIA BRASILEIRA

*Um tecido
inconfundível!*

PORTO ALEGRE
RIO GRANDE DO SUL

JOIAS FINAS
E ARTIGOS PARA PRESENTES



CASIMIRAS

Adriatica

A MELHOR CASIMIRA NACIONAL
TRAJES SOB MEDIDA.

FILIAL EM

PORTO ALEGRE:
RUA JOSÉ MONTAURY 167 - 171
RIO GRANDE DO SUL - BRASIL

UM BANHO DE
LIMÃO
SÓ COM



CASA BRASIL
DE
PECIS, WALDMAN & CIA.
M O V E I S
AVENIDA OSWALDO ARANHA 526-530-540
TELEFONE 4972 - PORTO ALEGRE

GUIA OFICIAL DE TURISMO - 1943

REDE MINEIRA DE VIAÇÃO



A bela estação de Araxá

PORTO ALEGRE MODERNO



Praça Senador Florencio, vendo-se ao fundo os edificios do Clube do Comercio e do Cine-Theatro Imperial

RUBBO & CIA.

Fabricantes de amidos comestiveis e industriais bem como do afamado amidão de arroz "Rubril" para engomar roupas brancas

CAIXA POSTAL Nº 366 • TELEFONE Nº 2676

MOURA AZEVEDO, 308 • PORTO ALEGRE

UNIÃO DE FERROS

Schaefer & Cia.

Casa fundada em 1898

Ferro — Aço — Metais — Tubos — Ferramentas —
Materiais para construções — Tintas — Vernizes — Ara-
mes — Canos — Conexões — Louça sanitaria das prin-
cipais fábricas nacionais.

Caixa Postal n.º 9 — Telegramas: Uniãoferro

VOLUNTARIOS DA PATRIA 294 - 304

PORTO ALEGRE

SERRARIA E DEPOSITO DE MADEIRAS EM GERAL

— DE —

IRMAOS EINLOFT

RUA VOLUNTARIOS DA PATRIA, 1046

TELEFONE 5711

PORTO ALEGRE

• RIO GRANDE DO SUL

PADARIA E BISCOUTARIA AURORA

DE

MANOEL SILVA

Único fabricante e exportador das afamadas bolaxas doces e de água tipo "Campanha", marca "AURORA"
VOLUNTARIOS DA PATRIA, 841 — PORTO ALEGRE

DR. MARIO FERNANDES

ALTA CIRURGIA — VIAS URINARIAS — PARTOS

Raios ultra-violeta — Infra-vermelho — Diatermia — Ondas curtas

CONCEIÇÃO, 34 • PORTO ALEGRE

PARA GASOGENIO só
CARVÃO DE ESTUFA
"CONTINENTAL"

RUA DO PARQUE 194
PORTO ALEGRE

HOTEL RIO BRANCO

DE

JOÃO SCHROEDER JUNIOR

QUARTOS CONFORTAVEIS — DIARIAS ESPECIAIS

PRAÇA JOÃO PESSOA — SÃO LEOPOLDO

F. G. SCHMIDT & CIA.

FORNECEDORES DE ARTIGOS MILITARES

IMPORTAÇÃO E EXPORTAÇÃO

MATRIZ: RUA INDEPENDENCIA 806
END. TELEGR. E FONOGR.: "SCHMIDT"

FÁBRICAS: RUA JOSÉ BONIFÁCIO 292
RUA SÃO PAULO 301

CALÇADOS, SANDALIAS, TAMANCOS, CHINELOS, MALAS, ETC. — ARREIOS DE MONTARIA E TRACÇÃO — ARTIGOS PARA SAPATEIROS E SELEIROS.

SÃO LEOPOLDO — RIO GRANDE DO SUL

CAFÉ COMERCIAL
BAR E RESTAURANTE

ARTHUR OSTERMANN

RUA INDEPENDENCIA, 455 — FONE 44
SÃO LEOPOLDO — RIO GRANDE DO SUL

HOEFEL, SANDER & CIA.

FÁBRICA DE CORRENTES

CAIXA N. 30 — TELEGR. "CORRENTES"

SÃO LEOPOLDO
RIO GRANDE DO SUL — BRASIL

EDIFÍCIOS DA VIAÇÃO FERREA



Ant. M. Guazzoni
A nova estação de Barreto



**os fosforos
preferidos**

**por serem de qualidade insuperavel
e conterem maior =
quantidade de palitos**



**DA FÁBRICA DUELLO EM SÃO LEOPOLDO
RIO GRANDE DO SUL
PROPRIETÁRIA :**

CIA. BRASILEIRA DE FÓSFOROS
VISCONDE DE INHAÚMA 69 - CAIXA POSTAL 814

AGENTES GERAIS NO PAÍS :
HIME & CIA.

TEOFILO OTTONI 52
CAIXA POSTAL 593
RIO DE JANEIRO

REPRESENTANTE GERAL NO ESTADO :

**FERNANDO
S. COUTINHO**
PORTO ALEGRE
CONCEIÇÃO 537
CAIXA POSTAL 416

AGENTES NAS PRINCIPAIS
PRAÇAS DO ESTADO.



" GASOL "

FOGAREIROS - MAÇARICOS
E LAMPARINAS DE SOLDA
A PETROLEO E A ALCOOL

PRODUTOS DA FÁBRICA
GASOL LTDA.

CAIXA POSTAL 29
SÃO LEOPOLDO



ALBINO MOMBERGER & CIA.

CORTUME CENTRAL

TELEFONE Nº 40 - CAIXA POSTAL Nº 5
NOVO HAMBURGO - RIO GRANDE DO SUL

SCHEFFEL & CIA.

CURTUME E ESCRITORIO : RUA GAL. OSORIO 26-32
END. TELEGR. : "CURTUME" - CAIXA POSTAL N.º 8
PREPARAÇÃO DE COUROS DE TODAS AS
QUALIDADES
NOVO HAMBURGO - RIO GRANDE DO SUL

GUILHERME LUDWIG & CIA. CASA FUNDADA EM 1897

NOVO HAMBURGO - RIO GRANDE DO SUL
CAIXA POSTAL 25 - END. TEL. E FON. : "LUDWIG"
CODIGOS : - RIBEIRO, BORGES E PARTICULARES

CURTUME E FÁBRICA DE CORREIAS **" LUDWIG "**

RUA GENERAL OSORIO NS. 10/16 - TELEFONE 25

FÁBRICA DE CALÇADOS **"AMAZONA"**

AV. DR. MAURICIO CARDOSO 68/70 - TELEFONE 9
ESCRITORIO: RUA GENERAL OSORIO 18 - TEL. 25

"BORBONITE"

SOCIEDADE MANUFATORA
DE ARTEFACTOS DE BORRACHA
E EBONITE, LTDA.

SÃO LEOPOLDO - RIO GRANDE DO SUL

RUA DR. HILEBRAND 599 - CAIXA POSTAL 12 - FONE 74
END. TELEGRÁFICO E FONOGRAFICO: "BORBONITE"

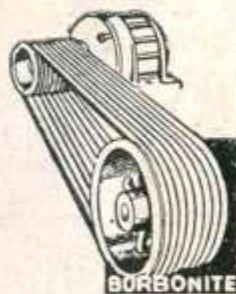

//
CORREIAS INDUSTRIAIS
EM "V" - CHATAS SEM
FIM E LAMINADAS, PA-
RA TRANSMISSÃO.

//
ESPECIALIZADA EM MATERIAL DE BORRACHA
PARA ESTRADAS DE FERRO.

GRANDE VARIEDADE DE ARTEFACTOS DE
BORRACHA PARA TODOS OS RAMOS DE
NEGOCIOS E INDUSTRIAS.

//
ESCRITORIO E SECÇÃO DE VENDAS
EM PORTO ALEGRE:

RUA NAMIRO BARCELOS 470 - FONE: 76-05

INDUSTRIA DE ELECTRO-AÇOS

PLANGG LTDA.

NOVO HAMBURGO - RIO GRANDE DO SUL - BRASIL

RUA JULIO DE CASTILHOS 69
CAIXA POSTAL 60 - FONE: 123
ENDER. TELEGR. "ELECTROAÇO"

FÁBRICA DE AÇOS FINOS:

AÇOS AO CARBONO: — para ferramentas, em forma
de barras, blocos e discos forjados.

AÇOS DE LIGAS: — ao cromo, níquel, tungstenio, etc.,
para ferramentas especiais para traba-
lhos a quente ou a frio.

AÇOS DE CIMENTAÇÃO: — Aço níquel e aço cro-
mo-níquel.

AÇOS DE BENEFICIAMENTO: — À base de níquel
e cromo-níquel.

FÁBRICA DE FERRO-LIGAS:

Fabricação de ferro-tungstenio e ferro-cromo.

■
PEÇAM AMOSTRAS E FICAREIS CONVENCIDOS
DA ÓTIMA QUALIDADE DESTES PRODUTOS

RETRATOS DO BRASIL

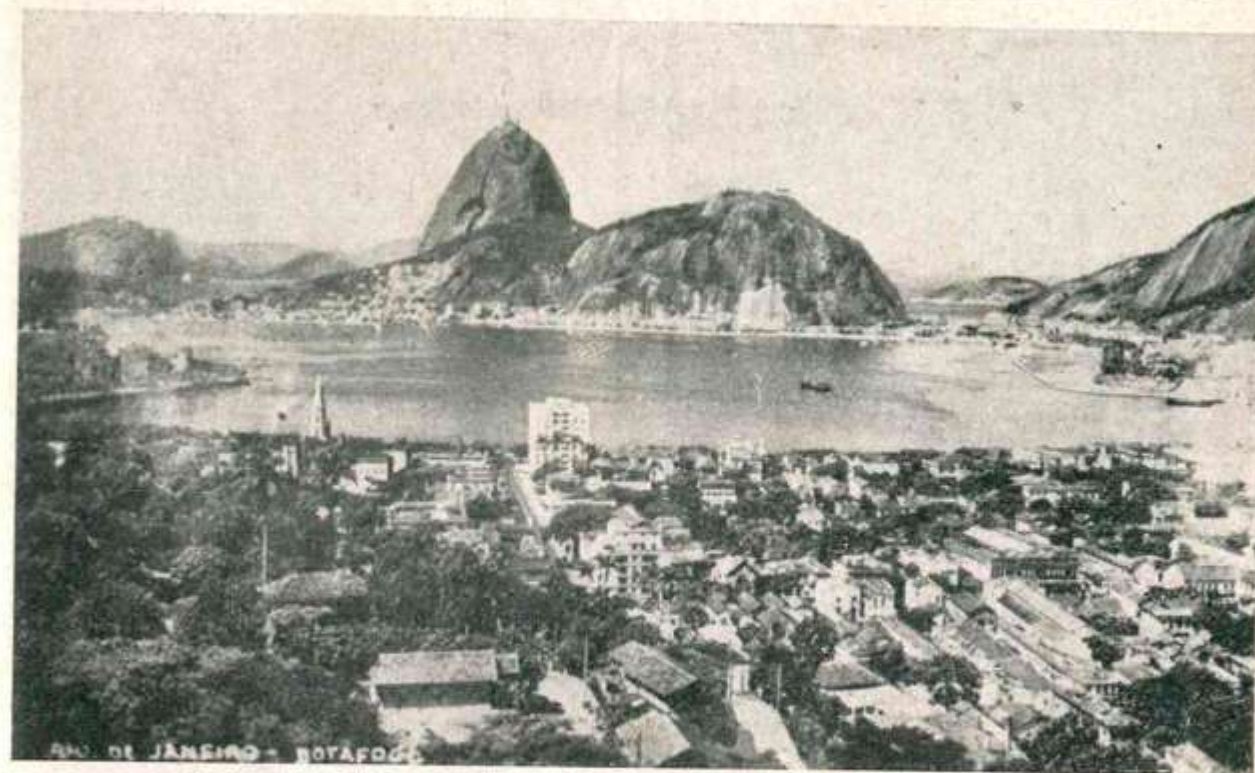

RIO DE JANEIRO

A linda enseada de Botafogo e o rochedo do Pão de Assucar.



ADOLFO WEBER
& CIA.

NOVO HAMBURGO
RIO GRANDE DO SUL

CAIXA POSTAL 48
TELEFONE 82
END. TELEGR.: "WEBERCO"

FÁBRICA DE ARTEFACTOS
DE COURO

FABRICAM-SE MALAS, MALAS-ARMA-
RIO, CHAPELEIRAS, ESTOJOS, BOLSAS
DE TODA QUALIDADE, CANASTRAS,
MOCHILAS, PASTAS, CARTEIRAS, ETC.

IMPORTAÇÃO —
EXPORTAÇÃO DIRETA

FÁBRICA DE CALÇADOS
"SUL RIO GRANDENSE"
E CURTUME "HAMBURGUES"

NOVO HAMBURGO — RIO GRANDE DO SUL

ADAMS & CIA.

MANUFATURA DE COUROS — CALÇADOS, CARONAS,
PERNEIRAS, ASSENTOS DE CADEIRAS, CHINELOS, TAMANCOS,
ARTIGOS PARA VIAGEM, MALAS, BAÚS, ETC. — IMPORTAÇÃO
DIRETA DE COUROS E OUTROS MATERIAIS EXTRANJEIROS.

CURTUME "RIO BRANCO"

-- DE --

A. JAEGER & CIA.

NOVO HAMBURGO — RIO GRANDE DO SUL

CURTUME : RUA JOAQUIM NABUCO

DEPOSITO E ESCRITORIO: RUA LIMA E SILVA 12/14

ENDEREÇO TELEGR.: "PORCOURO" — TELEFONE 82

COUROS EM GERAL — MATERIAIS PARA CUR-
TUME — ESPECIALISTAS EM COURO DE PORCO
NATURAL E TINTO

Imperial

VINHOS TINTOS,
BRANCOS
E GENEROSOS

APERITIVOS E COGNACS

PRODUTO DOS MODELARES ESTABELECIMENTOS VINICOLAS DE

LUIZ ANTUNES & CIA.

CAXIAS — RIO GRANDE DO SUL — BRASIL

VERMUTE

Imperial

GENUINAMENTE BRASILEIRO
AFAMADO EM TODO O PAÍS

PRODUTO DOS MODELARES ESTABELECIMENTOS VINICOLAS DE

LUIZ ANTUNES & CIA.

CAXIAS - RIO GRANDE DO SUL - BRASIL

O INVERNO DE 1942 EM CAXIAS



Dois espectos dos vinhedos da firma Luiz Antunes & Cia., cobertos de neve.

PREÇOS DE BILHETES DE PASSAGENS DE 1.^a CLASSE, LEITOS
E CABINES, DAS SEGUINTE ESTAÇÕES PARA SÃO PAULO:

ESTAÇÕES	1. ^a CLASSE	LEITOS		CABINES
		Inferior	Superior	
Porto Alegre	Cr.\$ 230,40	Cr.\$ 45,50	Cr.\$ 33,70	Cr.\$ 79,20
Santa Maria	Cr.\$ 203,80	Cr.\$ 45,50	Cr.\$ 33,70	Cr.\$ 79,20
Santa Ana	Cr.\$ 226,30	Cr.\$ 45,50	Cr.\$ 33,70	Cr.\$ 79,20
Uruguaiana	Cr.\$ 230,10	Cr.\$ 45,50	Cr.\$ 33,70	Cr.\$ 79,20
Bagé	Cr.\$ 228,00	Cr.\$ 45,50	Cr.\$ 33,70	Cr.\$ 79,20
Jaguarão	Cr.\$ 234,70	Cr.\$ 45,50	Cr.\$ 33,70	Cr.\$ 79,20
Pelotas	Cr.\$ 233,80	Cr.\$ 45,50	Cr.\$ 33,70	Cr.\$ 79,20
Rio Grande	Cr.\$ 234,90	Cr.\$ 45,50	Cr.\$ 33,70	Cr.\$ 79,20
Itaqui	Cr.\$ 232,20	Cr.\$ 45,50	Cr.\$ 33,70	Cr.\$ 79,20
São Borja	Cr.\$ 229,10	Cr.\$ 45,50	Cr.\$ 33,70	Cr.\$ 79,20
Cruz Alta	Cr.\$ 183,40	Cr.\$ 45,50	Cr.\$ 33,70	Cr.\$ 79,20
Passo Fundo	Cr.\$ 151,30	Cr.\$ 45,50	Cr.\$ 33,70	Cr.\$ 79,20
Marcelino Ramos ..	Cr.\$ 115,90	Cr.\$ 35,50	Cr.\$ 26,10	Cr.\$ 61,60

Irmãos Leonardelli e Cia.

Cervejaria e Maltaria LEONARDELLI

COM FABRICA EM CAXIAS
E DISTRIBUIÇÃO EM PORTO ALEGRE

CERVEJAS :
CAXIENSE,
ZEBU
LEONARDELLI E
ITA
E MALTE



BEBIDAS SEM ALCOOL : GAZOSA, GUARANÁ, LARANJADA, AGUA TONICA
E AGUA DE SODA

ATENDE PELOS TELEFONES { EM PORTO ALEGRE 2724
EM CAXIAS 644

RIO GRANDE DO SUL - BRASIL

Estabelecimentos Vinícolas "MOSELE"



ADEGAS FILIAIS EM:
FLORES DA CUNHA
SANTA JUSTINA
ALFREDO CHAVES
FABRICAS PROPRIAS:
DE GARRAFAS E BARRIS.

"EXCELENTE O CHAMPAGNE "MOSELE"

PALAVRAS DO EGRÉGIO SR. PRESIDENTE DA
REPÚBLICA EM TELEGRAMA DE AGOSTO DE
1938 A FIRMA

E. MOSELE & CIA. — DE CAXIAS-SUL

GRANDES PRODUTORES DE
CHAMPAGNE
SUCOS DE UVA SEXTUPLO E
SIMPLES INTEGRAL
VERMUTE, QUINADO E
MUITOS OUTROS TIPOS DE
VINHOS FINOS

ESCRITORIOS DE VENDA COM DEPOSITOS:

RIO DE JANEIRO: — RUA MAIRINK VEIGA, 28, 2.º A. S/4 - FONE 43-9361.
S. PAULO: — RUA ANHANGABAÚ, 789 - FONE 3-4956.
PORTO ALEGRE: — RUA COM. MANUEL PEREIRA 243 - FONE 6977.
REPRESENTANTES: — EM TODAS AS CAPITALS E PRAÇAS PRINCIPAIS DO PAÍS.

MATERIAL RODANTE DA VIAÇÃO FERREA



Interior de um carro-motor usado nas linhas da Viação Ferrea do Rio Grande do Sul, construido nas Oficinas Mecânicas de Santa Maria e com capacidade para 32 passageiros, dispoñdo de compartimento para bagagens e gabinete sanitario.