

TREM INTERNACIONAL DIRETO DE MONTEVIDEU A SÃO PAULO

Em 1.º de Julho de 1942, foi iniciado o tráfego dos trens internacionais diretos, entre Montevideu e São Paulo, com a finalidade de facilitar o movimento turístico e a afluência de visitantes, notadamente na estação invernosa, quando os turistas sul-americanos procuram o nosso clima tropical.

Como fosse demorado o mesmo sem o relativo conforto o transporte por terra, em trens ordinários, o Governo do Brasil, em colaboração com o da República do Uruguai, organizou um trem internacional direto, entre Montevideu e São Paulo, correndo pelas linhas da Ferrocarril Central del Uruguai, Viação Ferreira do Rio Grande do Sul, Rede de Viação Paraná-Santa Catarina e Estrada de Ferro Sorocabana, em combinação com o trem direto de Montevideu àquela cidade riograndense.

A louçavel iniciativa do nosso Governo encontrou, desde logo, franco apoio dos poderes públicos da República do Uruguai, tendo prestado sua eficiente colaboração a esse deliberato a Camara de Comercio Brasileiro-Uruguai e, sobretudo, o embaixador do Brasil em Montevideu, Dr. Baptista Luzardo, a cujos esforços devemos, em grande parte, o tráfego dos trens internacionais.

A organização do serviço internacional de transportes, nos moldes em que foi feita, veiu

intensificar as excursões turísticas entre os países do Prata e o Brasil, num crescente desenvolvimento do intercambio social, cultural, artistico e comercial que existe entre os povos da América.

As viagens dos trens internacionais têm a duração do itinerario reduzida, pois os passageiros que embarcam em Montevideu ou em São Paulo, chegam ao destino oitenta horas após a partida, ficando, ainda, removidas outras dificuldades quanto à entrada de estrangeiros em territorio nacional, pois a documentação exigida para os turistas transporem as nossas fronteiras foi muito simplificada, tendo o Governo do Estado estabelecido um posto turístico em Livramento para atender aos passageiros do trem internacional, procedentes dos países sul-americanos.

O preço das passagens, em 1.ª classe, nesses trens, daquela cidade a São Paulo, é de Cr\$ 775,00 e Cr\$ 735,00, com direito, respectivamente, a leito baixo e alto, bem como a três refeições diarias nos carros restaurantes da composição, não havendo meias passagens, podendo, ainda, os passageiros transportar, gratuitamente, 60 quilos de bagagem.

Os trens internacionais escalam nas estações de Rosario, Cacequí, Santa Maria, Cruz Alta e Passo Fundo, no Rio Grande do Sul, de onde são vendidas passagens diretas para São Paulo.



ABRAMO EBERLE & CIA.

CAXIAS — RIO GRANDE DO SUL — BRASIL
VARIADISSIMO SORTIMENTO DE ARTIGOS DE METAL PARA OS MAIS DIVERSOS FINIS.

TALHERES DE TODOS OS TIPOS, AVULSOS E EM FAQUEIROS FINOS. —

FORNECEDORES DAS FORÇAS ARMADAS BRASILEIRAS.

ARTIGOS DE METAL PARA O CULTO RELIGIOSO

AGENTES EM TODOS OS ESTADOS DO BRASIL E NAS REPUBLICAS SUL-AMERICANAS.

INDUSTRIAL MADEIREIRA LTDA.

CAXIAS — RIO GRANDE DO SUL

A MAIOR ORGANIZAÇÃO MADEIREIRA DO NORDESTE — SERRARIAS E PINHAIS PROPRIOS EM SÃO FRANCISCO DE PAULA

MADEIRAS PARA CONSTRUÇÕES — ESQUADRIAS — MOVEIS — CAIXAS — ETC.

ESCRITORIO E FABRICAS:

RUA MARECHAL FLORIANO 1094 — TELEF. 414 — ENDEREÇO TELEG. E FONOG.: "INDUSTRIAL"

DEPOSITO DE MOVEIS: RUA JULIO DE CASTILHOS 1967 — TELEF. 412

FILIAIS: EM PORTO ALEGRE À RUA VOLUNTARIOS DA PATRIA, 1443 TELEFONE 4136
EM FARROUPILHA — TELEFONE 40, E
EM CANELA — TELEFONE 22.

MOINHO PROGRESSO
BENEFICIAMENTO DE CEREAIS

Vva. Angelo Corsetti
& Filhos



R. CL. FLORES 609 — END TELE-FONOGRÁFICO „VACEF“
CAXIAS — RIO GRANDE DO SUL — BRASIL
COMPRA-SE CEREAIS EM GERAL

TECELAGEM DE SEDA
"MARISA"

TECIDOS E ARTEFACTOS DE SEDA

END. TELEG. "MARISA"
CAIXA POSTAL, 43

CAXIAS
RIO GRANDE DO SUL

FEDERAÇÃO DAS COOPERATIVAS SUL RIO GRANDENSES DE VINHOS

Sociedade Cooperativa de Responsabilidade Limitada

Exportadora de produtos viti-vinicola em geral

CAXIAS. Rua Dr. Pestana N.º 65.
Caixa Postal N.º 60 — Telefone N.º 255.
Endereço Telegráfico "VINHEDOS".

Secção de redespachos em Porto Alegre
Caixa Postal N.º 1.083 — Fone N.º 4038.
Endereço Telegráfico "VINHEDOS".

Rio Grande do Sul — Brasil.

Sociedade Cooperativa V. V. Santo Antonio Ltda.

Sede na cidade de Caxias
Rua Machado de Assis, 190

Produtora e engarrafadora do vinho marca REDENTOR

Deposito em Porto Alegre, á rua Paisandú, 52 —
Telefone 4038.

Distribuidores nas seguintes cidades:

Em Pelotas: Victor Rodrigues, Praça D. Rodrigues, 15.
Em Rio Grande: Severino Boff, Rua Marechal Floriano, 44.

Em Novo Hamburgo: Hugo Petry.

Grande exportadora de vinho em barris. Representantes
nas principais praas do País.



*Panorama da cidade de Caxias, — um dos principais centros de turismo e
veraneio do Rio Grande do Sul, — toda branca de neve.*

APERITIVOS ESPECIALIZADOS :
AGUARDENTE DE VINHO
VINHO QUINADO
VINHO VERMUTE
BAGACEIRA
CANINHA

MARUMBY

O REI DOS
APERITIVOS :
KUNZ-BITTER
H. E. KUNZ & CIA LTDA.
CAXIAS - RIO GRANDE DO SUL
END. TELEG. : "MARUMBY"

FÁBRICA DE MARMELADA
"CAXIENSE"
DE
GERMANO PISANI & CIA.

MANTEM SEMPRE STOCK DE : MARMELADA, PECEGADA,
MAÇANADA E FIGADA.
EXPORTADORES DE : MEL, FRUTAS VERDES E SECAS,
CADEIRAS COLONIAIS E SALAME SUPERIOR.
RUA DR. AUGUSTO PESTANA 303 - TELEFONE 294
CAXIAS - RIO GRANDE DO SUL

GRANDE CUTEIARIA
INDUSTRIA METALURGICA
Fábrica de Munições

FORNECEDOR DO EXERCITO NACIONAL
GAZOLA, TRAVI & CIA.
CAXIAS - RIO GRANDE DO SUL
END. TEL. "GAZOLA" - TELEFONE, 602
RUA JULIO DE CASTILHOS, 1360 - CAIXA POSTAL, 40

VVA. JOÃO TRICHES

IMPORTADORES E ATACADISTAS
FERRAGENS - TINTAS - LOUÇAS - OLEOS - MU-
NIÇÕES - FERROS - AÇOS - SANITARIOS - CA-
MAS - FOGÕES - MATERIAL ELETRICO.
RUA SINIMBÚ N.º 2070-78-94 - TELEFONE 668
CAXIAS - RIO GRANDE DO SUL

SEHBE, SOARES & CIA.

CONFECÇÕES FINAS, FATIOTAS, CAPAS E
SECÇÃO DE ALFAIATARIA SOB MEDIDA
SOBRETUDOS
CASIMIRAS E AVIAMENTOS POR ATACADO
RUA VISCONDE DE PELOTAS 788 - TELEFONE 690
END. TELEG. : SESO - CAIXA POSTL 75
CAXIAS - RIO GRANDE DO SUL



APARELHO
"DALLE MOLLE"
PARA OBTER A
PERCENTAGEM DA
UMIDADE DOS
CEREAIS.

ANGELO DALLE MOLLE

CAXIAS - RIO GRANDE DO SUL

VINHOS
"RIOGRANDINO" E "ALIANÇA"
PRODUTOS DA
SOCIEDADE COOPERATIVA VITI-VINICOLA ALIANÇA LTDA.
RUA FEIJÓ JUNIOR N.º 164
CAXIAS - RIO GRANDE DO SUL

MALHARIA "JANE"
MALHAS DE LÃ
GUERINO SANVITTO & CIA.
RUA 15 DO FORTE, 2227
CAXIAS - RIO GRANDE DO SUL

ANGELO LANFREDI & CIA.
CASA FUNDADA EM 14 DE NOVEMBRO DE 1931

FÁBRICA DE CORREIAS DE COURO, COSTURA-
DAS E IMPERMEABILIZADAS SEM COSTURA
COM GARANTIA ABSOLUTA - FÁBRICA DE CHI-
NELOS E TAMANCOS EM ALTA ESCALA - VEN-
DAS DE CROMOS, SOLAS E COUROS DIVERSOS

PINHEIRO MACHADO 2627 - TEL. 312
CAXIAS - RIO GRANDE DO SUL

RETRATOS DO BRASIL



RIO DE JANEIRO

Avenida Rio Branco e sua beleza arquitetônica.

LOURENÇO, HORACIO MONACO & CIA. LTDA.

ESTABELECIMENTO ENOLOGICO "A LUTA"

BENTO GONÇALVES

RIO GRANDE DO SUL

PRODUTORES:
DA GRANDE MARCA REGISTRADA
DOS VINHOS FINOS RIO-GRANDENSES
"UNICO"

MEDALHA DE OURO NA EXPOSIÇÃO INTERNACIONAL DE SEVILHA - 1929
GRANDE PREMIO E MEDALHA DE OURO NA GRANDE EXPOSIÇÃO AGRICOLA,
PASTORIL E INDUSTRIAL DE PORTO ALEGRE - 1931
MEDALHA DE OURO NA EXPOSIÇÃO-FEIRA DE S. JOÃO DE MONTENEGRO - 1933

VINHOS LICOROSOS:
MOSCATEL - MALVASIA - RESERVA
MOSCATEL FANTASIA

VINHOS DE MESA:
GRANDE VINHO - BRANCO SECO CLARETE - ROSADO
PALHETE ETNA BRANCO E ETNA TINTO

APERITIVOS:
VERMUTE SECO - VERMUTE TINTO
"REAL" FINA AGUARDENTE

VINHOS PARA "DESSERT":
GRANDE ESPUMANTE DOCE E SECO
ESPUMANTE TINTO
SUCO DE UVA



Fábrica de Produtos Químicos

FUNDADA EM 1911



VERONESE & CIA.

CAIXA POSTAL 10

CAXIAS - RIO GRANDE DO SUL



FABRICAÇÃO

Cremer de tártaro, Acido tartárico, Metabisulfito de potássio, Nitrato de prata, Sal de Seignette, Fosfato de amonio, Fosfato de Sodio, Fosfato de calcio, Mono-sulfito de calcio, Carvão Animal puro, em pasta, Bisulfito de sodio liquido, Citrato de Sodio e Alcool.

DANTE LARENTIS
COMERCIANTE DE SECOS E MOLHADOS
EM GERAL.

COMPRA E VENDE PRODUTOS COLONIAIS
EM GRANDE ESCALA.

ENCARREGA-SE DE DESPACHOS
A QUALQUER LOCALIDADE.
BENTO GONÇALVES - RIO GRANDE DO SUL

GIACOMAZZI & CIA.
VENDAS ATACADO GENEROS COLONIAIS - DESPACHOS EM GERAL

RUA 10 DE NOVEMBRO 203 - 219 - TELEFONE 22
END. TEL. E FONO.: "GIACOMAZZI"

BENTO GONÇALVES - RIO GRANDE DO SUL

PEÇAM { VINHOS, CHAMPANHA
E SUCO DE UVA
"SALTON"

PAULO SALTON & IRMÃOS
BENTO GONÇALVES - RIO GRANDE DO SUL
REPRESENTANTES EM TODAS AS PRINCIPAIS
PRAÇAS DO ESTADO E DO PAIS.

ACORDEONS TODESCHINI

Os MELHORES INSTRUMENTOS MÚSICAIS A FOLETS
TIPO GUARANY - CHAPEADOS COM CELULOIDE
LEVES, SONOROS, RESISTENTES, ELEGANTES.
FABRICANTES: **TODESCHINI & CIA. LTDA.**

C. POSTAL 14 - TELEF. 149 - TELEGR.: "TODESCHINI"
BENTO GONÇALVES - RIO GRANDE DO SUL

ESTRADA DE FERRO SOROCABANA

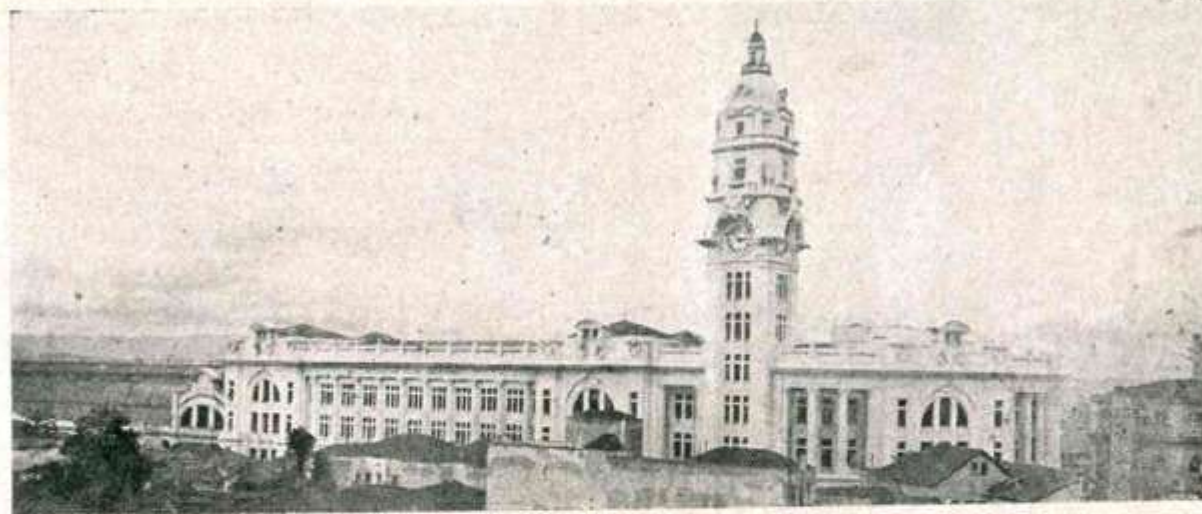

A estação principal, em São Paulo

DR. NINO MARSIAJ
CLINICA MÉDICA

Consultório: Galeria Chaves 12 (Entre-solq)
Telefone n.º 5416

2as., 4as. e 6as. - feiras - Das 13,30 hs. às 16 hs.
3as. e 5as. - feiras e sábados - Com hora marcada.

RESIDENCIA - CRISTOVÃO COLOMBO, 2948

TELEFONE N.º 2364

**SOCIEDADE INDUSTRIAL
GARIBALDINA LTDA.**
OFICINA MECÂNICA

TORNEARIA, FÁBRICA DE MOVEIS, ESQUADRIAS E QUALQUER
OUTRO SERVIÇO DO RAMO - FERRAGENS - DEPOSITO DE
MADEIRAS E MATERIAIS PARA CONSTRUÇÕES.

GARIBALDI - RIO GRANDE DO SUL



Vinhos Brancos Dreher

Os melhores do Brasil Produzidos
com uvas Brancas de castas finas.

Tipo RHENO Dreher

Tipo LIEBFRAUMILCH Dreher

COGNAC Dreher

A venda nas principais
casas de atacado e de varejo.

ADEGAS DREHER

FUNDADAS EM 1910
BENTO GONÇALVES
RIO GRANDE DO SUL

INDUSTRIALISTAS! COMERCIANTES!

RECLAMES, ENVOLUCROS (SUBSTITUINDO
FOLHA), BRINQUEDOS, ARTEFACTOS DE MA-
DEIRA EM GERAL IMPRESSOS A CORES.

ÚNICA NO BRASIL.
PEÇA ORÇAMENTOS A
ARTEMADEIRA LTDA.

RUA ERNESTO ALVES
TAQUARA
RIO GRANDE DO SUL

CONSTRUTORES!

DAI VISTA AS VV/CONSTRUÇÕES
APLICANDO OS MAIS MODERNOS
REVESTIMENTOS IMPERMEABILISADOS.
ACEITA-SE UM DISTRIBUIDOR
PARA CADA MUNICÍPIO.

INFORMES COM
A. SCHÄFER

CAIXA POSTAL 14

TAQUARA
RIO GRANDE DO SUL

ALFREDO SPERB

CEREAIS POR ATACADO

FÁBRICAS DE RASPA DE MANDIOCA

FORNECEDOR DE DORMENTES,

LENHA E CARVÃO

PARA A

VIAÇÃO FERREA DO RIO GRANDE DO SUL

TAQUARA

RIO GRANDE DO SUL

BRASIL

PAISAGENS RIOGRANDENSES

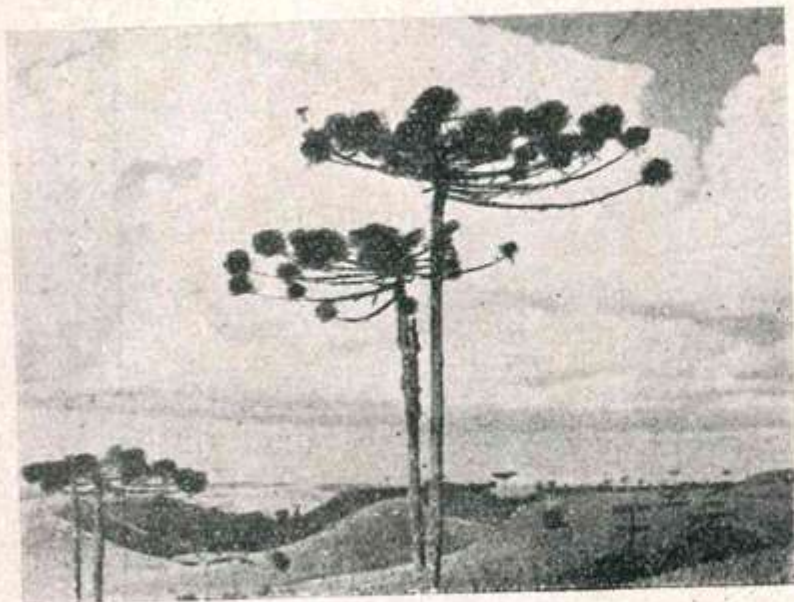

Duas lindas vistas da região montanhosa de Gramado, no município de Taquara

PANAIR DO BRASIL, S. A.

OS FAMOSOS AVIÕES "DOUGLAS E
"LODESTARS" UTILIZADOS EM TO-
DAS AS PARTES

PARTIDAS DE PORTO ALEGRE

— Segundas —
Quartas e Sextas — Curitiba, São Paulo, Rio de Janeiro e outras escalas no Brasil. — Terças — Quintas e Sábados — Florianópolis, São Paulo, Rio de Janeiro e outras escalas no Brasil. — Domingos — São Paulo, Rio de Janeiro e outras escalas no Brasil.

CHEGADAS A PORTO ALEGRE

— Segundas —
Quartas e Sextas — Rio de Janeiro, São Paulo, Curitiba e Porto Alegre. — Domingos — Rio de Janeiro, São Paulo e Porto Alegre. — Terças — Quintas e Sábados — Rio de Janeiro, São Paulo, Florianópolis e Porto Alegre.

PARTIDAS DE PORTO ALEGRE — Rumo Norte

— Segundas — Terças — Quartas — Quintas — Sextas e Domingos. — DIRETOS ao Rio de Janeiro, cidades do Norte e Exterior. — Rumo Sul — Segundas — Quartas — Sextas e Sábados. — DIRETOS à Buenos Aires, Santiago e outras cidades da costa do Pacífico.

CHEGADAS A PORTO ALEGRE — Do Norte

— Segundas — Quartas — Sextas e Sábados. — DIRETOS do Rio de Janeiro, procedentes do Exterior e Norte do Brasil. — Do Sul — Segundas — Terças — Quartas — Quintas — Sextas e Domingos. — DIRETOS de Buenos Aires, procedentes da Costa do Pacífico.

AVISO — Somente os aviões internacionais de Quartas rumo ao Norte e os de Segundas rumo ao Sul, conduzem passageiros entre Porto Alegre e Rio de Janeiro e vice-versa.

PANAIR DO BRASIL, S. A.

Rua dos Andradas, 1017 — Porto Alegre

MARIO BERTOLUCCI & CIA.



EXPORTADORES DE MADEIRAS DE PINHO EM GERAL
SEFIRAFIAS E FINHEIRAS PRÓPRIOS.
GRAMADO - MUN. DE TAQUARA - RIO GRANDE DO SUL



HOTEL FISCH ABERTO TODO O ANO — DIARIAS MODICAS —
CONFORTO — BOA CASINHA — ATENDIDO PELOS
PROPRIETARIOS. — GRAMADO - RIO GRANDE DO SUL

FÁBRICA DE CELULOSE E PAPEL LTDA.

A PRIMEIRA NO GENERO, NESTE ESTADO

PRODUÇÃO DIARIA :

10 TONELADAS DE CELULOSE -

APROVEITANDO, APENAS, OS RESIDUOS
DAS SERRARIAS DE PINHO DA VASTA REGIÃO
EM QUE ESTA INSTALADA.

LOCALIZADA EM

CANELA

MUN. DE TAQUARA - RIO GRANDE DO SUL

MISSOES JESUÍTICAS



Ruínas do templo de São Miguel, no município de Santo Angelo.

RITTER & RANGEL

EXPORTADORES DE CEREAIS PARA O NORTE

DO PAIS E EXTRANGEIRO.

EM LARGA ESCALA

SECOS E MOLHADOS

MARCAS REGISTRADAS

„ROLANTE" E „PADILHA"

RUA TRISTÃO MONTEIRO, 1695

CÓDIGOS: RIBEIRO, BORGES E PARTICULARES

CAIXA POSTAL N.º 7 - END. TELEGRÁFICO: „ROLANTE"

TAQUARA - RIO GRANDE DO SUL

Oscar Bauermann & Cia.

EXPORTAÇÃO

ARMAZENAGENS E REDESPACHOS

SECOS E MOLHADOS

DEPOSITO PERMANENTE DE:

"RAPADURAS" GRANDES,

MEDIAS E MIUDEZAS

PALHA DE VASSOURAS

RUA TRISTÃO MONTEIRO 1819 - 1827

FONE: 60 - END. TELEGR.: „OSMANN"

TAQUARA - RIO GRANDE DO SUL

RITTER & IRMÃO

SECOS E MOLHADOS

POR ATACADO



EXPORTAÇÃO DE
PRODUTOS COLONIAIS



MARCAS REGISTRADAS:

REAL, FELIX E SERAFIM



RUA TRISTÃO MONTEIRO, 1439

CAIXA POSTAL, 21

TELEGRAMAS: „RIMÃO"

TAQUARA - RIO GRANDE DO SUL - BRASIL

BADERMANN & CIA. LTDA.

TAQUARA - RIO GRANDE DO SUL - BRASIL

FABRICA DE MÁQUINAS
E FUNDIÇÃO

RUA BENTO GONÇALVES, 1467

ENDEREÇO TEL.: "BADERCOLI"

CORTUME E CALÇADOS TAQUARENSE Ltda.

CURTUME E BARRACA DE COUROS

RUA CORONEL EVARISTO 199 - TELEFONE 86

TAQUARA - RIO GRANDE DO SUL - BRASIL

END. TEL. „CUSTUME"

VAQUETAS CROMO TINTO - VAQUETA AO
TANINO NATURAL E TINTAS. -
CAMURÇAS EM GRANDE SORTIMENTO DE
CORES - CARNEIRAS NATURAIS E TINTAS -
SOLINHAS PARA FINS MILITARES
E COLEGIAIS.

COMPRA E VENDA DE COUROS VACUNS E
SUINOS E PELES DE OVELHA.

EMILIO KUNZ

GRAMADO - MUN. DE TAQUARA

VINHOS BRANCOS, CLARETE SECO, CLARETE
SUAVE, BARBERA SECO, BARBERA SUAVE,
GRANDE VINHO, "PETRONIUS"
PETRONIUS TINTO SUPERIOR, PETRONIUS
EXTRA PORTO RESERVA, VERMUTE, QUINADO,
MOSCATEL, BAGACEIRA GAUCHINHA

GUIA OFICIAL DE TURISMO - 1943

RETRATOS DO BRASIL



Catáratas do Iguassú. — O espetáculo deslumbrante das quedas de Santa Maria.

VILA PLANALTO GRAMADO

P
A
R
Q
U
E



H
O
T
E
L

827 MTR. DE ALTITUDE

ESTABELECIMENTO COM TODO ASSEIO E CONFORTO
AGUA DE VERTENTE ENCANADA E LUZ ELETRICA EM TODOS OS
QUARTOS. - INSTALAÇÃO SANITARIA MODERNA.
TELEFONE 14 - ABERTO TCDO O ANO

CONTABILIDADE MODERNA

„PERFEITO”

GARANTIDA PELA LEI

ORGANIZAÇÃO

É A ALMA DO NEGOCIO. "PERFEITO" SIGNIFICA ORGANI-
ZAÇÃO. "PERFEITO QUER DIZER: CONTABILIDADE RACIO-
NALIZADA E DE CONTROLE, MECANIZADA OU MANUAL.

PROCURE CONHECE-LO.

EM PORTO ALEGRE COM O SNR. RODOLFO WEBER -
RUA SANTA RITA 385.

CICO LIMITADA - GRAMADO - RIO GRANDE DO SUL
PROCURAMOS INTRODUTORES. HONORÁRIOS CONVITATIVOS.

HOTEL BERTOLUCCI

CONFORTAVEIS PAVILHÕES MOBILIADOS

PARA SOLTEIROS E CASADOS

LUZ DIRETA E BOAS INSTALAÇÕES

SERRA COM 827 ALTURA

GRAMADO

MUN. DE TAQUARA - RIO GRANDE DO SUL

EUGENIO BERTOLUCCI & FILHO

SERRARIAS PROPRIAS

FABRICA DE CAIXAS

DEPOSITO DE TABOAS E MADEIRA

BRUTA E BENEFICIADA

GRAMADO - MUN. DE TAQUARA - RIO GRANDE DO SUL

FÁBRICA DE MOVEIS DE VIME

ANTONIO ACCORSI

GRAMADO

RIO GRANDE DO SUL

MUNIC. DE TAQUARA

BRASIL

**INDUSTRIA PALMEIRENSE
DO MATE LTDA.**

SEDE-SOCIAL:

PALMEIRA
RIO GRANDE DO SUL
— BRASIL —

END. TEL. "IPALMATE"

FILIAIS EM ITAQUÍ, CATUIPE, INHARORA,
SANTO AUGUSTO E CAMPO NOVO

GONÇALVES & SOBRINHO
COMERCIO EM GERAL E EXPORTADORES DE
PRODUTOS COLONIAIS
EM LARGA ESCALA.

TELEGRAMAS: "GONSO"

PALMEIRA
RIO GRANDE DO SUL — BRASIL —

ELITE HOTEL

SÃO LOURENÇO • SUL DE MINAS

Situado no ponto mais saudavel daquela estação termal —
Culinária de primeira ordem — Proximo do Casino — Con-
dução gratis às fontes — Conforto — Preços módicos.

PROPRIETÁRIO: MIGUEL GUGLIELMELLI

JOÃO COMASSETTO

CARPINTARIA, MARCENARIA E TANOARIA
CONSTRUTOR LICENCIADO NO C.R.E.A. N. 1984
RUA TRISTÃO MONTEIRO N. 1473 — TELEFONE N. 69
TAQUARA — RIO GRANDE DO SUL

AUGUSTO BALZARETTI & FILHOS

FABRICANTES DA AFAMADA „AGUA DA SERRA” —
„GUARANA” E „GASOZA BALZARETTI”.
SINGARRAFAMENTO DE CANINHA — ANALISES—883—881—882
GRAMADO - MUN. DE TAQUARA - RIO GRANDE DO SUL

IRMÃOS TRAVI & CIA. LTDA.

FONE, 23 - END. TEL. E FONOGR.: TRAVI
VENDAS POR ATACADO E VAREJO
RUA JULIO DE CASTILHOS S/N
CANELA - MUN. DE TAQUARA - RIO GRANDE DO SUL

**Cooperativa Serradores Pinho
"João Corrêa" Ltda.**

DEPOSITO DE MADEIRAS BRUTAS
E APLAINADAS
FABRICA DE CAIXAS
CANELA - MUN. DE TAQUARA - RIO GRANDE DO SUL

ARNO BEHS & CIA.

TAQUARA — RIO GRANDE DO SUL
RUA TRISTÃO MONTEIRO, 1673 - TELEFONE, 86
CAIXA POSTAL, 4 — END. TELEG. „OLHO”
SECOS E MOLHADOS POR ATACADO
EXPORTA PRODUTOS COLONIAIS EM
GRANDE ESCALA.
COMISSÕES E CONSIGNAÇÕES

**OLEO DE LINHAÇA GENUINO
"ATIRADOR"**

DISTILARIA DE OLEOS VEGETAIS
SCHÜTZ IRMÃOS LTDA.
SANTA CRUZ — RIO GRANDE DO SUL — BRASIL

Frigorifico "Excelsior"

BAUMHARDT IRMÃOS

BANHA E FIAMBRES
"EXCELSIOR"

INSPEÇÃO FEDERAL PERMANENTE

CAIXA POSTAL, 33 - TELEFONE, 182
SANTA CRUZ - RIO GRANDE DO SUL - BRASIL

ALBINO PETRY

EXPORTAÇÃO DE FUMO EM FOLHA
ESTUFA E GALPÃO — FUMOS DESTALADOS

FABRICANTE DO AFAMADO ADUBO MARCA „FLOR”

SANTA CRUZ
RIO GRANDE DO SUL — BRASIL

RUA 28 DE SETEMBRO 829 — CAIXA POSTAL 63
END. TELEG.: „PETRY” — TELEFONE 230

**ENGENHO DE BENEFICIAMENTO E COMERCIO DE ARROZ
WILLI TESCH**

END. TELEG.: "ELEFANTE" — CAIXA POSTAL 17



CACHOEIRA
SUL

ARROZ JAPONÊS:

"ELEFANTE"
"PARDAL"
"REX"

ARROZ

BLUE-ROSE:
"LEBRE"
"COQUEIRO"

Cachoeira

No interior do Rio Grande do Sul, a cidade de Cachoeira ocupa um lugar de merecido destaque entre as grandes cidades gauchas.

Garrida, no seu aspecto juvenil, Cachoeira é um quadro luminoso na moldura pampeana...

Integrada brilhantemente na vida social, cultural e economica do Estado, oferece ao turista espetaculos belos, através do seu progresso, do seu urbanismo moderno, dos seus passeios aprazíveis, das suas casas de diversões e da tradição cavalheiresca dos seus filhos.

A cidade histórica nasceu ali na cachoeira do "Fandango", no XVIII seculo. Mas da pequenina aldeia, onde se ergueu, de inicio, a capela de N. S. da Conceição, surgiu mais tarde, por alvará de el-rei Dom João VI, a Vila Nova de São João da Cachoeira, para tornar-se, no presente, uma das comunas mais prosperas do Rio Grande.

Hoje, alem das suas industrias, do seu comercio, da sua pecuária, Cachoeira é o maior centro rísicola do Brasil, possuindo vastas plantações de arroz, bem como modernissimos engenhos para o seu beneficiamento.

Terra de marcantes figuras da nossa historia, destacando, entre elas, o herói farroupilha João Vicente da Fontoura, Cachoeira é, tambem, o berço canoro dos grandes poetas Fontoura Xavier e Marcelo Gama, que tão comovidas páginas de harmonia e beleza dispartiram pela gleba riograndense.



Praça Dr. Baltazar de Bem, vendo-se ao fundo a Igreja da Matriz e, ao centro, o Chateau d'Eau.

MERNACK & CIA.

INDUSTRIA BRASILEIRA DE
MÁQUINAS

CACHOEIRA - RIO GRANDE DO SUL
TELE-FONOGRAMAS: "MERNACK"
TELEFONE 144 - CAIXA POSTAL 23



FABRICAÇÃO ESPECIALIZADA DE:

LOCOMOVEIS A VAPOR E BOMBAS CENTRÍFUGAS
CALDEIRAS A VAPOR

ENGENHOS PARA PROVA DE ARROZ.

POLIDORES, DESCASCADORES ETC. PARA ENGENHOS GRANDES.

MÁQUINAS PARA DIVERSOS FINS.

FUNDIÇÃO DE FERRO E OUTROS METAIS COM CAPACIDADE DE 2000 QUILOS POR PEÇA.

SOLDA ELÉTRICA E AUTOGENIA
SECÇÃO ESPECIAL PARA CONCERTOS

EXTRATO DA LEI DO SELO PROPORCIONAL

Decreto-lei n.º 4.274, de 17 de Abril de 1942

a — A selagem dos papeis deverá ser feita no fecho, isto é, no lugar em que se tenha de efetuar sua autenticação pela assinatura (art. 16), salvo aqueles que não forem assinados e nos quais a selagem será feita em qualquer lugar.

b — Só poderá ser adotada a inutilização por meio de carimbo, quando o selo a que estiver sujeito o papel não exceder de Cr\$ 4,00 (art. 23), não se computando nesse valor o selo de educação e saúde.

c — Deverão ser obrigatoriamente selados por verbas os papeis em que o valor do selo exceder de Cr\$ 500,00 (art. 26, item 4.º).

d — A selagem dos recibos comuns obedece a seguinte tabela: de Cr\$ 20,00 até Cr\$ 500,00, Cr\$ 0,50; de Cr\$ 500,00 a Cr\$ 5.000,00, Cr\$ 1,00; de mais de Cr\$ 5.000,00, Cr\$ 2,00.

e — Os papeis sujeitos ao selo proporcional devem obedecer a seguinte tabela: de Cr\$ 20,00 até Cr\$ 500,00, Cr\$ 2,00; de Cr\$ 500,00 até Cr\$ 1.000,00, Cr\$ 4,00; de mais de Cr\$ 1.000,00 por mil ou fração excedente, Cr\$ 4,00.

f — Todo aquele que, intimado por escrito a apresentar livros e papeis a fiscalização, não o fizer dentro de 48 horas, ficará sujeito a multa de Cr\$ 10.000,00 (art. 74).

g — A selagem dos contratos de cambio passará a ser feita na base de Cr\$ 3,00 por Cr\$ 50.000,00 ou fração, cabendo a inutilização do selo ao Banco comprador ou vendedor (art. 30 e sua nota 4.ª da Tabela)

h — Os cheques em moeda nacional, de giro interno, estão isentos de selo.

i — O selo de petições foi elevado para Cr\$ 3,00, por folha.

j — O selo das procurações e seus subestabelecimentos, traslados, públicas-formas, e certidões foi elevado para Cr\$ 3,00 e será devido tantas vezes quantas forem os outorgantes (art. 193 da tabela).

k — O selo de recebimento por estabelecimentos bancários foi elevado para Cr\$ 0,70 (art. 99 da tabela).

l — A partir de 23 de maio corrente, ficarão canceladas todas as licenças para venda de estampilhas anteriormente concedidas.



HOSPITAL DE CARIDADE E BENEFICENCIA

CONFORTAVELMENTE INSTALADO,
DISPONDO DE QUARTOS AMPLOS
E ATENDIDO POR EMFERMEIRAS
FORMADAS.

POSSUE SECÇÃO DE MATERNIDADE,
ORGANIZADA DE ACORDO COM OS
METODOS MAIS MODERNOS, BEM COMO
EXCELENTE APARELHO DE RAIOS X,
ATENDIDO POR COMPETENTE
PROFISSIONAL.

CACHOEIRA
RIO GRANDE DO SUL

ENGENHO BRASIL

BENEFICIAMENTO E COMERCIO DE ARROZ EM
LAGA ESCALA

CÓDIGOS :

RIBEIRO, BORGES, BENTLEY E MASCOTTE
(1ª E 2ª ED.)
END. TELEGR. : "ARROZ"

REINALDO ROESCH & CIA. LTDA.

CAPITAL REALIZADO : CR\$ 4.000.000,00

AGENCIA EM PORTO ALEGRE

GALERIA MUNICIPAL 126 - CAIXA POSTAL 532
END. TELEGR. : "ORYZA"

CACHOEIRA

RIO GRANDE DO SUL - BRASIL

MATERIAL RODANTE DA VIAÇÃO FERREA

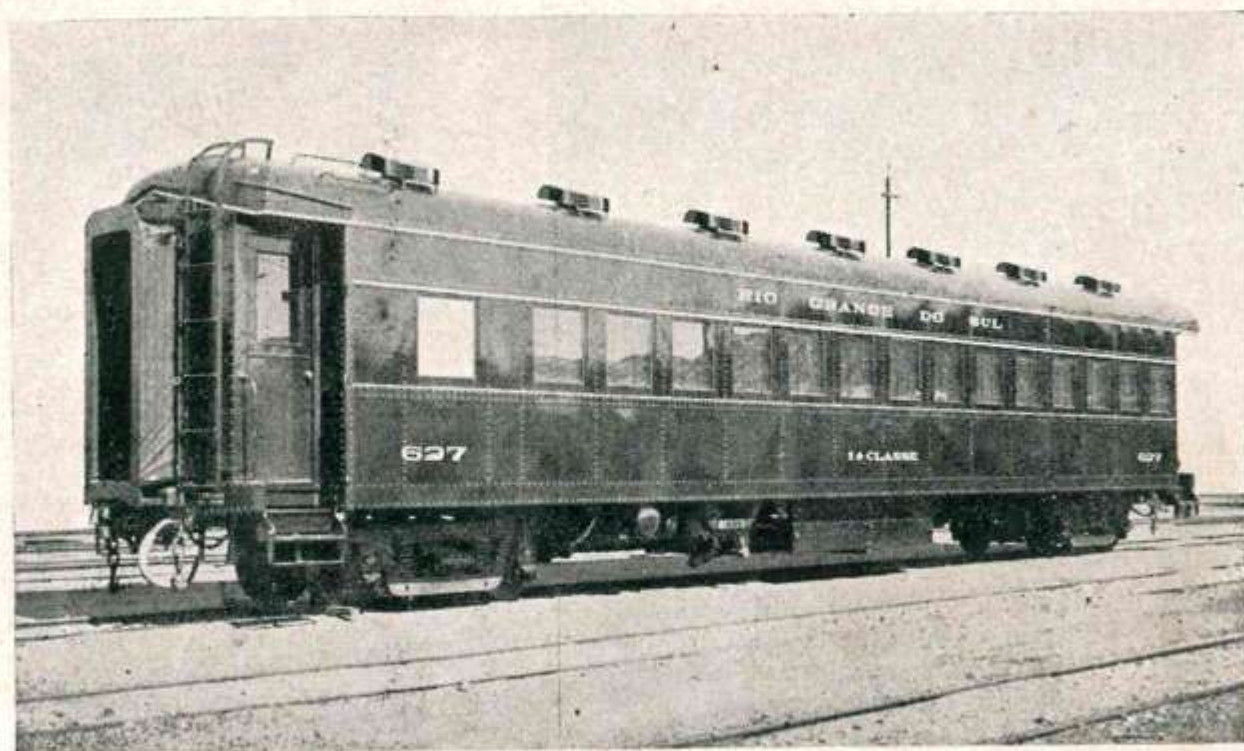

Carro de aço tipo Pullman, com lotação para 52 passageiros, construído nas Oficinas Mecânicas da Viação Ferrea, em Rio Grande

CARLOS KERBER

ESTABELECIMENTO INDUSTRIAL
CACHOEIRA - SUL, Bairro Santo Antonio - Tel. 233

Fabricação de Maquinario em Geral

ESPECIALIDADES

Bombas

Centrifugas para irrigação de lavouras de arroz, de 10 até 50 cm.
Bombas centrifugas de alta e baixa pressão para abastecimentos de casas e fins industriais.

Trilhadeiras de aço:

Para arroz, trigo, alpiste, linho, etc.

Secadores:

Para arroz e cereais em geral.

Geradores:

Para gaz pobre (diversos tipos e tamanhos).

Secção de Serralheria:

Construções de ferro, portas, grades e janelas de ferro.

SOLDA ELÉTRICA E OXI-ACETILÊNICA

Fundição:

De ferro, bronze e aluminio (peças de ferro fundido até 1.500 quilos).

Modelaria:

Para confecção de moldes de qualquer peça concernente ao ramo.

Secção de concertos:

Para motores a explosão, máquinas a vapor, etc.

Caldeiras:

Para diversos fins, serpentinas, etc.

Engrenagens frezadas de precisão.

J. RIBEIRO & IRMÃO

EXPORTADORES DOS MELHORES FUMOS EM
RAMA DA REGIÃO DE CACHOEIRA

DAS GRANDES MARCAS

"GAUCHO" E "GUARANÍ"

AV. BRASIL, 281 E 297 - CX. POSTAL 3 - FONE 234
END. TELEGR. E FONOGR.: "GAUCHO"
CACHOEIRA - RIO GRANDE DO SUL

ALAGIO & CIA.

FERRAGENS EM GERAL

MÁQUINAS AGRÍCOLAS PARA TODOS OS FINS

OLEOS

MATERIAIS PARA LAVOURAS

RUA 7 DE SETEMBRO, 1249 — FONE: 146

END. TELEGR.: "ALAGGIO"

CACHOEIRA — RIO GRANDE DO SUL

GUILHERME PEDRO MATTE

ELETRICIDADE — SANITARIOS — RADIOS

RUA 7 DE SETEMBRO 1416 — TELEFONE 225

CACHOEIRA — RIO GRANDE DO SUL

CARVALHO, FONTOURA & CIA. LTDA.

RUA JULIO DE CASTILHOS, 460
TELEG. E FONO.: MASCOTE
TELEFONE 112

EXPORTADORES DE FUMO EM CORDA

FUMO AMARELINHO EXTRA "FLOR DE CACHOEIRA"
FUMO "JEORGINA" EXTRA "PERIQUITO"
FUMO "MASCOTE" SUPERIOR
MARCAS REGISTRADAS

CACHOEIRA - RIO GRANDE DO SUL - BRASIL

ENGENHO CACHOEIRENSE
COMERCIO E BENEFICIAMENTO
DE ARROZ EM GRANDE ESCALA

MARCAS DE ARROZ :
INSUPERAVEL - BLUE ROSE
BUTIA - JAPONÊS
AGUDO - AGULHA

ENDEREÇO :
TELEFONO GRÁFICO: CACHOEIRENSE
FONO)

FÜRSTENAU,
GRESSLER
& CIA. LTDA.

CACHOEIRA
RIO GR. DO SUL - BRASIL

CÓDIGOS :
PARTICULARES
RIBEIRO,
BORGES E

E. STRACKE & CIA. ENGENHO E COMERCIO DE ARROZ CACHOEIRA-SUL

FONO | CÓDIGOS : MASCOTE
TELE | GRAMAS: STRACKE RIBEIRO
CAIXA POSTAL N. 5 BORGES
PARTICULARES

IRMÃOS DE FRANCESCHI

SUCESORES DE MAXIMILIANO DE FRANCESCHI & FOS.

RUA JULIO DE CASTILHOS, 203
CACHOEIRA - SUL
END. TELEGR. : "FRANCESCHI"
TELEFONE 142

DEPOSITO DE FUMOS EM CORDA
MARCAS :

PAPAGAIO - FARROUPILHA
TRES ESTRELAS - M. F.

OSWALDO ROTHER

FERRAGENS, TINTAS, OLEOS, VIDROS, LOUÇAS, FOÇÕES E
MIUDEZAS
RUA DR. JULIO DE CASTILHOS N.º 243
TEL. 245
CACHOEIRA - RIO GRANDE DO SUL

O nome da velha cidade heroica do Rio Grande do Sul evoca fastos gloriosos da nossa historia!

Simplez forte, em 1752, que figura heraldica do General Gomes Freire de Andrade mandara construir à margem esquerda do Jacuí, transforma-se na Vila do Principe para receber, pouco tempo depois, o nome definitivo de Rio Pardo, que foi, na epoca, um dos centros mais comerciais da Provincia de São Pedro, chegando mesmo a suplantar o porto da Capital, existindo, até hoje, vestigios da grande escadaria do cais, em forma de circulo, toda construida de alvenaria.

Em 27 de Abril de 1809, Rio Pardo foi elevada à categoria de vila e, a 31 de Março de 1846, à categoria de cidade.

Rio Pardo é um dos mais interessantes pontos de turismo do Estado, pois apresenta aspectos tipicos do Brasil colonial, tanto em sua edificação particular, como nos edificios públicos e templos religiosos, destacando-se a tradicional Igreja de Nossa Senhora do Rosario, padroeira da cidade, construida em 1801, e considerada uma das mais belas do Rio Grande.

A comuna de Rio Pardo é abundante em minerais, possuindo jazidas de pedra calcarea,

Rio Pardo



Pedreira da Cal, em Caçivari, município de Rio Pardo

caolino, carvão, ferro, gesso, ouro, feldspato, wolframita, etc.

A cidade está ligada aos demais municípios do Estado por meio de caminho de ferro e estradas de rodagem, estas em excelentes condições de tráfego, bem como por via fluvial, pelo rio Jacuí.

A administração municipal, instalou, recentemente, um importante museu historico, que contém varios e múltiplos objetos que pertenceram a filhos ilustres de Rio Pardo, como sejam fardamentos, peças de uso doméstico, jornais, livros, moedas, medidas de peso doadas pelo Imperador, etc.

A instrução pública é bastante desenvolvida, ministrada por diversos Grupos Escolares, assim na cidade, como nos distritos, havendo, ainda, um Conservatorio de Música, com os cursos de piano, violino, teoria e solfejo, assim como uma boa Biblioteca Pública.

Rio Pardo é berço das mais ilustres familias do Rio Grande do Sul, contando-se, entre estas, Araujo Porto Alegre, Ramiz Galvão, Amaral Lisboa, Corrêa da Camara, Alves de Oliveira, Pederneiras, Fontoura, Andrade Neves, Saldanha de Macedo, Ferreira, Cruz Jobim, Alencar e tantas outras.